

**DIRIGENTE SCOLASTICO
ANDREA BOSELLI**

FUNZIONI STRUMENTALI AL PTOF

AREA ALTERNANZA SCUOLA-LAVORO	CATTANEO MONICA
AREA LINGUISTICA	RE MARIAROSA – LEONZINI LUISELLA
AREA ORIENTAMENTO	LOTESTO ANTONELLA
AREA EDUCAZIONE ALLA SALUTE ED AL BENESSERE DELLO STUDENTE	GIELMINI DANIELA
AREA INFORMATICA	DE VITIS LEONARDO
AREA G.L.I.	ERCOLANI MARCELLA
AREA CULTURA	RICOTTI ANNA

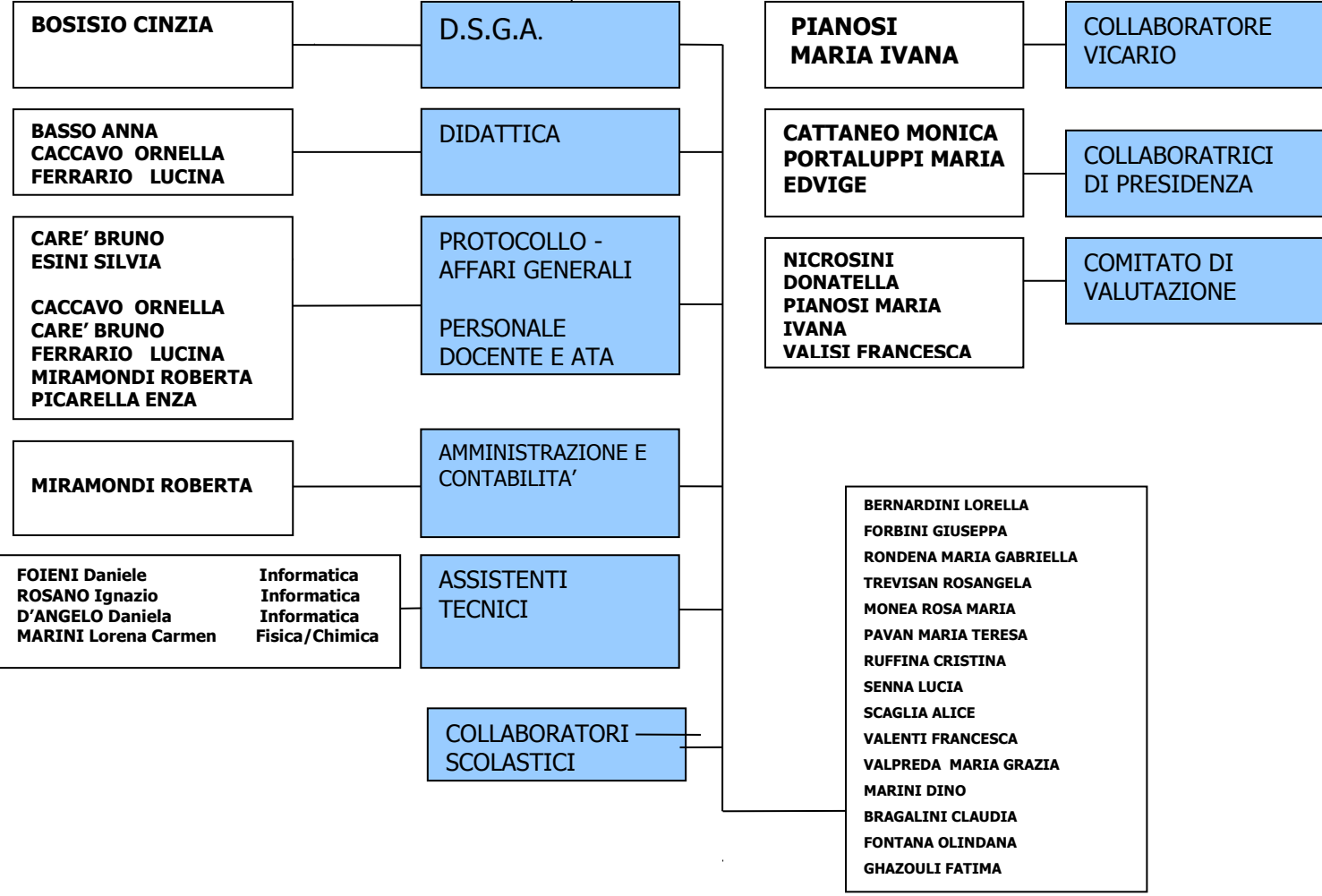

RESPONSABILI DIPARTIMENTI MATERIA

LETTERE	LINO FIORELLA
MATEMATICA E FISICA	PORTALUPPI MARIA EDVIGE
LINGUE STRANIERE	RE MARIAROSA
STORIA E FILOSOFIA	TOFFOLETTO PIETRO
FILOSOFIA PEDAGOGIA SOCIOLOGIA PSICOLOGIA	NAGARI ANGELA
SCIENZE	SALMISTRARO PAOLA
INFORMATICA	DE VITIS LEONARDO
DISEGNO - MUSICA	SCIME' ALEXIA
DISCIPLINE ECONOMICHE DISCIPLINE GIURIDICHE	PAVANELLO GIOVANNA
EDUCAZIONE FISICA	FONTANA ALBERTO
RELIGIONE	CALATTI PATRIZIA

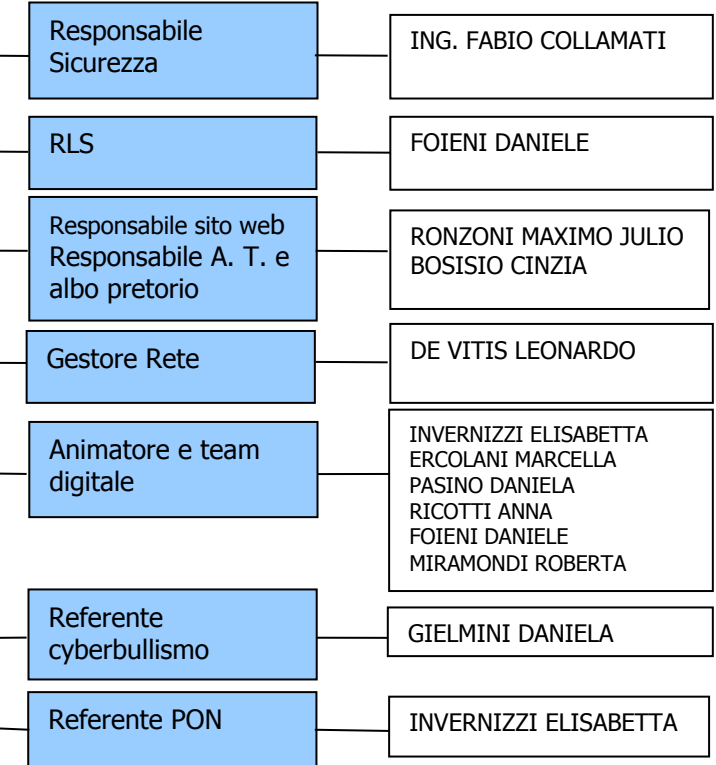

COORDINATORI PROGETTI/COMMISSIONI

Commissioni		Progetti	
COMMISSIONE ELETTORALE	COORDINATORI CALATTI PATRIZIA	MUSIC AND THEATER IN PROGRESS	CAPOZZA-TOFFOLETTO-RUGNEROTTO
COMMISSIONE SUPPORTO ALLE NUOVE TECNOLOGIE	INVERNIZZI ELISABETTA	NON RIFIUTO, IO RICICLO	CUCCHETTI-MAININI SCIME'
COMMISSIONE ORARIO	PORTALUPPI MARIA EDVIGE	OLIMPIADI DELLA FISICA E GIOCHI DI ANACLETO	FERRETTI
COMMISSIONE VIAGGI D'ISTRUZIONE-STAGE LINGUISTICI	PIANOSI MARIA IVANA	ORIENTAMENTO	LOTESTO
		POTENZIAMENTO LINGUA INGLESE II^ LS E LSU, III^ ITC	RE
		RAPPORTO TRA RELIGIONE E STATO: UN QUADRO STORICO E'IL MONDO ATTUALE	CLEMENTONI
		AGGREGAZIONE BIBLIOTECA	INVERNIZZI V.
		BIBLIOTECA	CITELLI-MELONI
		BRIDGE A SCUOLA	SITO WEB
		CENTRO SPORTIVO SCOLASTICO	FONTANA
		CERTIFICAZIONI LINGUISTICHE	SPORT, SALUTE E BENESSERE
		CONOSCI IL TERRITORIO-GREEN ECONOMY	ALTERNANZA SCUOLA/LAVORO
		CULTURA, ATTUALITA' E SOCIETA'	ISTRUZIONE DOMICILIARE-SCUOLA IN OSPEDALE
		DEMENTIA FRIENDLY COMMUNITY	OLIMPIADI DELLA MATEMATICA
		EDUCAZIONE ALLA SALUTE	RALLY DELLA MATEMATICA
		FIELD INSPECTION	PROGETTO PTOF
		FORMAZIONE DOCENTI CLIL	LABORATORIO TEATRALE
		IMPRESA FORMATIVA SIMULATA	PROGETTO CARCERE
		INCLUSIONE	
		INTELLIGENZA EMOTIVA E COMUNICAZIONE EFFICACE	
		LABORATORIO MORIMONDO	
		LA DIMENSIONE CULTURALE	
		LA STORIA E IL MONDO CONTEMPORANEO.	
		LET'S START I^	

COORDINATORI DI CLASSE

CORSO	CLASSE	COGNOME	NOME	CORSO	CLASSE	COGNOME	NOME
ITC: A.F.M.	1A	VIGNATI	PAOLA	LICEO SCIENTIFICO	1A	MOTTOLA	GAETANA
	2A	FREGONARA	TIZIANA		2A	BUSCAGLIA	VERONICA
	3A	LINO	FIORELLA		3A	PEVIANI	CLAUDIA
	4A	PIRAGINE	MARIAFRANCESCA		4A	BERETTA	ENRICA
	5A	SCARIONI	MARIA		5A	PORTALUPPI	MARIA EDVIGE
	1B	ERCOLANI	MARCELLA		1B	FORNI	DANIELA
	2B	OSNAGHI	SAMUELE		2B	MANCINI	ALESSANDRA
	3B	DE MATTIA	ANTONIO		3B	LEONZINI	LUISELLA
	4B	CATTANEO	MONICA ASSUNTA		4B	FERRETTI	RAFFAELLA
	5B	PAVANELLO	GIOVANNA		5B	RAMELLA	MARCO
ITC: R.F.M. ERICA	2C	LOTESTO	ANTONELLA	1C	MAFFEIS	ANNAMARIA	
	4C	RONZONI	MAXIMO JULIO	2C	INVERNIZZI	ELISABETTA	
	5C	FUSCO	CARLA	3C	VITARI	VALERIA	
				4C	PASINO	RAFFAELLA	
				5C	BARBATANO	LEONARDO	
LICEO SCIENZE UMANE	1A	NICOSINI	DONATELLA	1D	FONTANA	ALBERTO	
	2A	PAINI	DANILO LUIGI	2D	PIANA	BARBARA	
	3A	RIVOLTA	GIORGIO	5D	SALMISTRARO	PAOLA	
	4A	CLEMENTONI	MARINA	1A	PAPETTI	ANNA MARIA	
	5A	FERRERO	ALESSANDRO	2A	CITELLI	ELISABETTA	
	1B	COMINCINI	GIANLUCA	3A	ALEMANI	SIMONA	
	2B	INVERNIZZI	VALERIA	4A	VITIELLO	NICOLA	
	3B	CUCCHETTI	PAOLA	5A	VASSALLI	MANUELA LUISA	
	4B	NAGARI	ANGELA	1B	QUAGLIA	MARGHERITA	
	5B	CATTANI	ELENA	2B	RE	MARIAROSA	
2C	PORTA	LAURA	3B	MURMURA	CARLO		
			4B	DI GRAZIA	ANNA		
			5B	MUSI	ADA		
			1C	MARCHESOTTI	SARA		

**ORGANIGRAMMA I.I.S. "V BACHELET"
ABBIATEGRASSO
ANNO SCOLASTICO 2018/2019**